WAPENS IN ZO AZIË

Jacht, landbouw, geweld en oorlog

JACHT

- Pijl en boog
- blaaspijp

Borobudur
pijl en boog

Borobudur
hertenjacht
pijl en boog

Borobudur: schieten op apen
pijl en boog; blaasroer

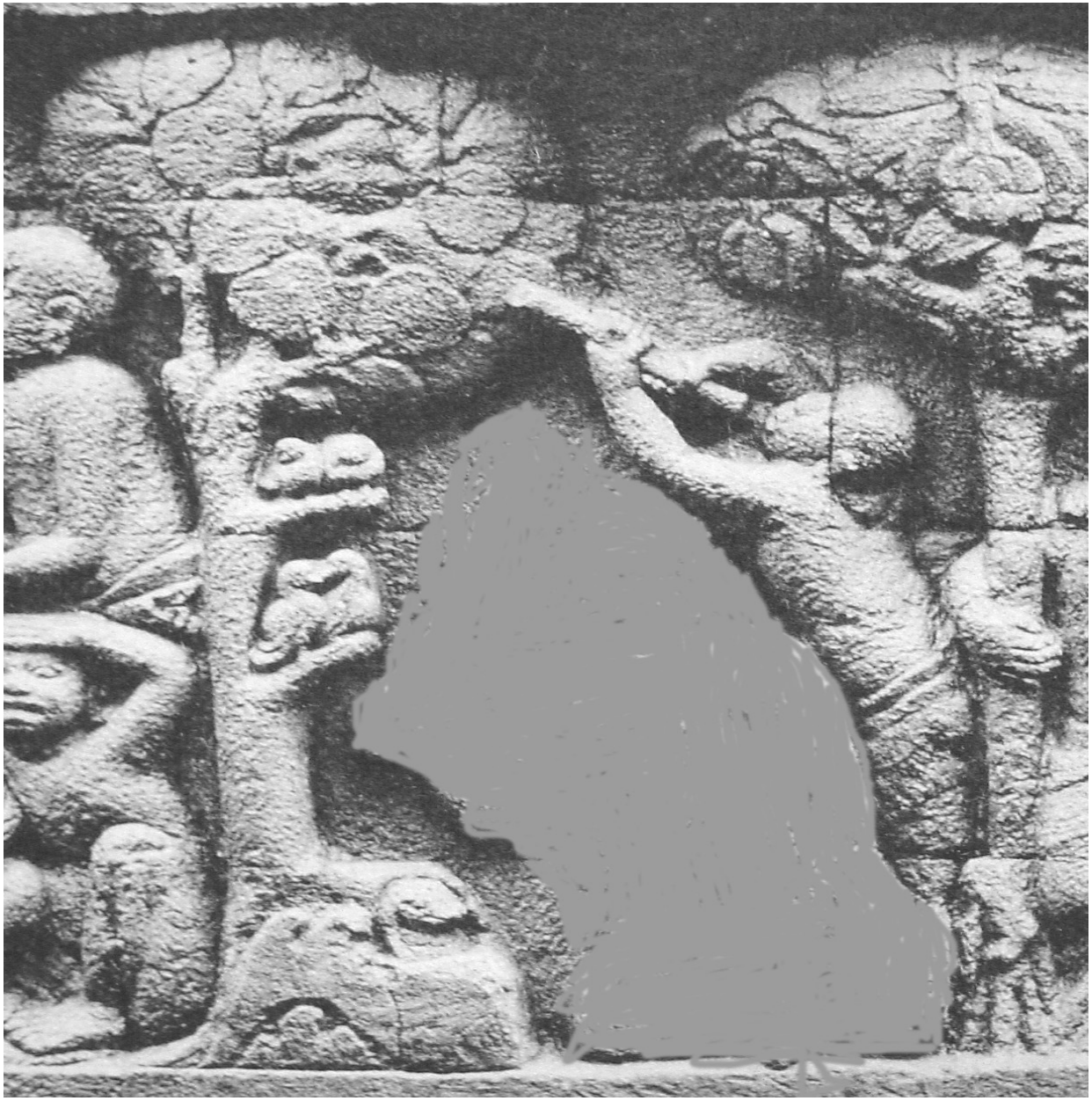

Borobudur
blaasroer
schieten op
vogels

Borobudur
knuppel, dier doodslaan

Doden voor de slacht

Borobudur
lans, varken doden

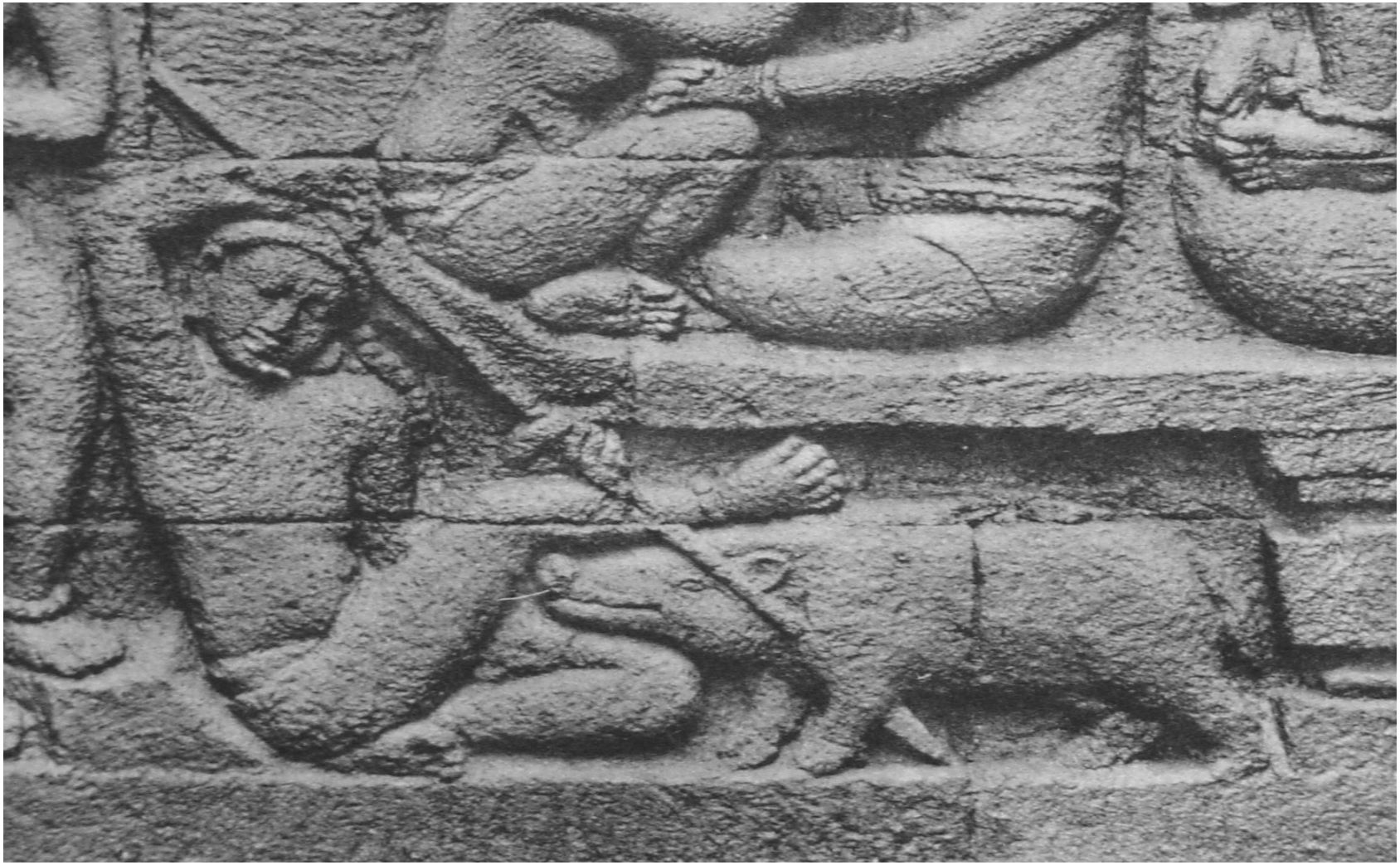

Borobudur
mes, geit doden

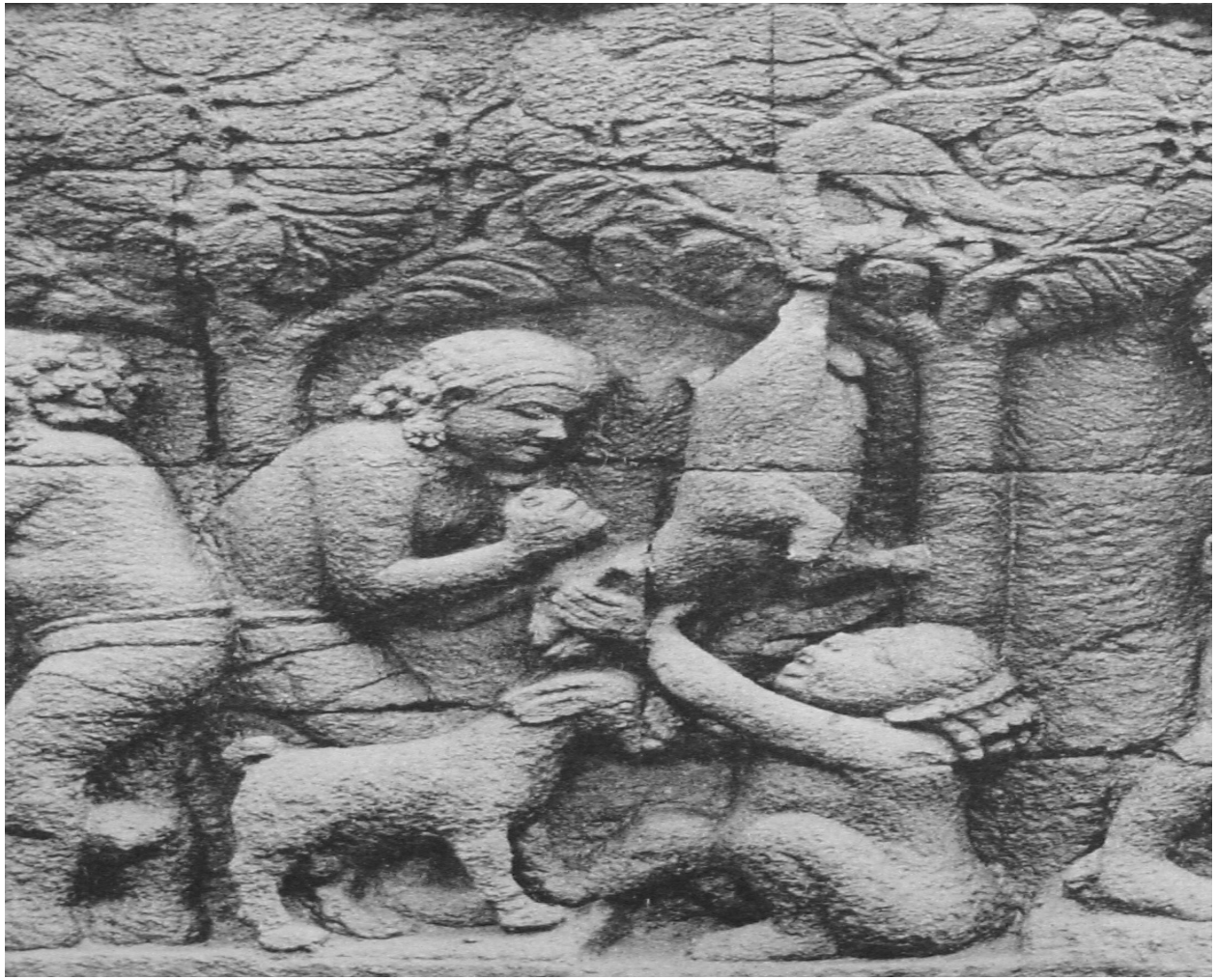

OORLOG

Borobudur
gevecht: wapens, schild, schelphoornmuziek

Borobudur worstelen

Panataran, Koning Rawana met zwaard

Panataran
Hanuman bevecht
demonen
kudi

Panataran
Hanuman bevecht
demon
kudi

Panataran, Hanuman met zwaard en boomstronk

Panataran
demonenleger
pijl boog zwaard
schild stenen

Panataran, apen aanvoerders pijl boog knots

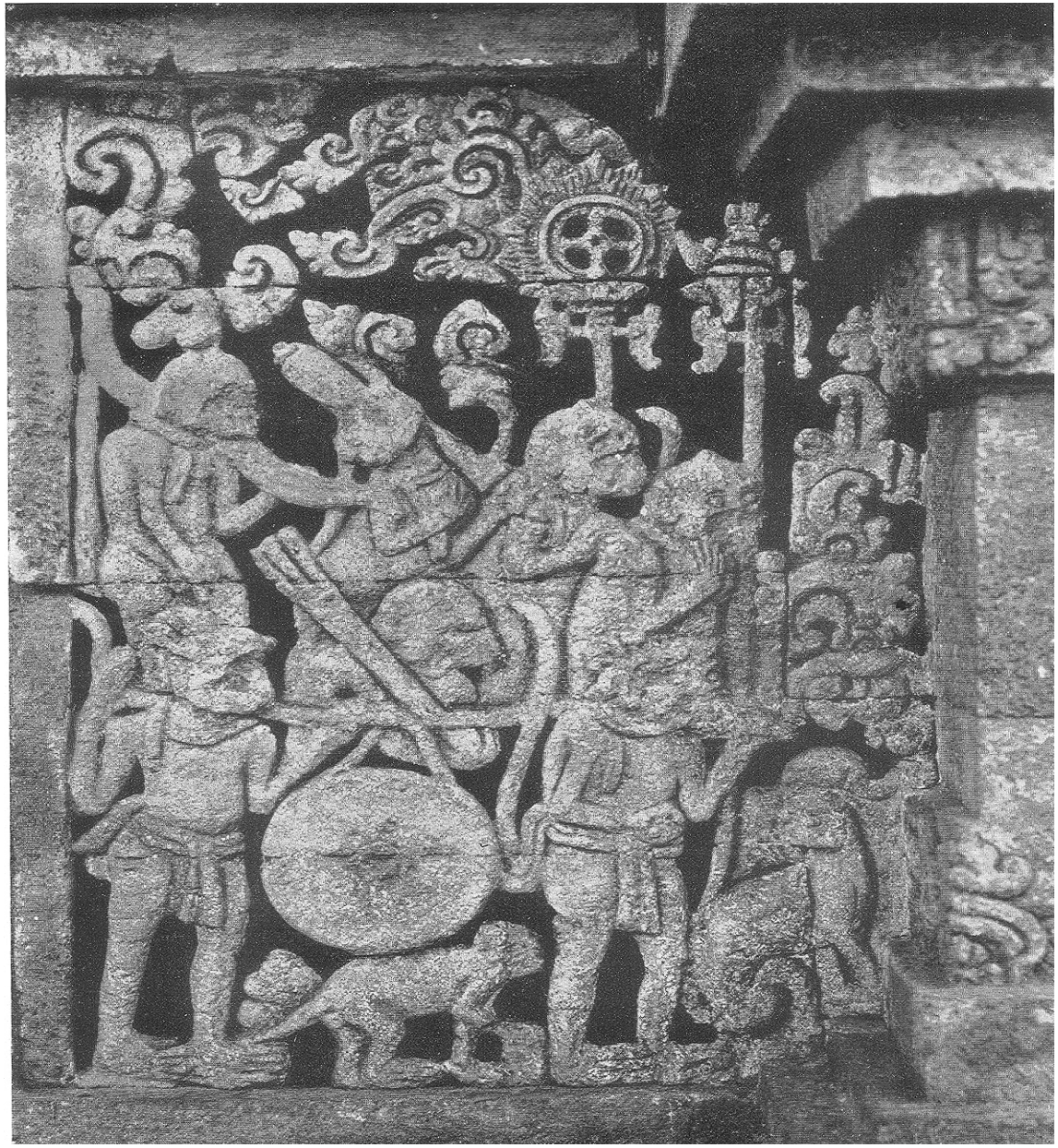

Panataran
apenleger,
standaards,
pijlkokers, boog

WAPENS, STATUS

Borobudur, paleis van cakrawartini met cakra

Borobudur, vorst met pijl en boog

Borobudur
brahmin with dagger

Borobudur
servant, sword

BEWAKERS

Borobudur
poort met bewaker met
zwaard

Prambanan-lokapala met kris

Panataran
demon bewaker met
zwaard

DEMONEN MET WAPENS

Prambanan, demon met schild

GODEN MET WAPENS

Standaards
met wapens
van goden

Prambanan
god als asceet
drietand

Prambanan
god met kris

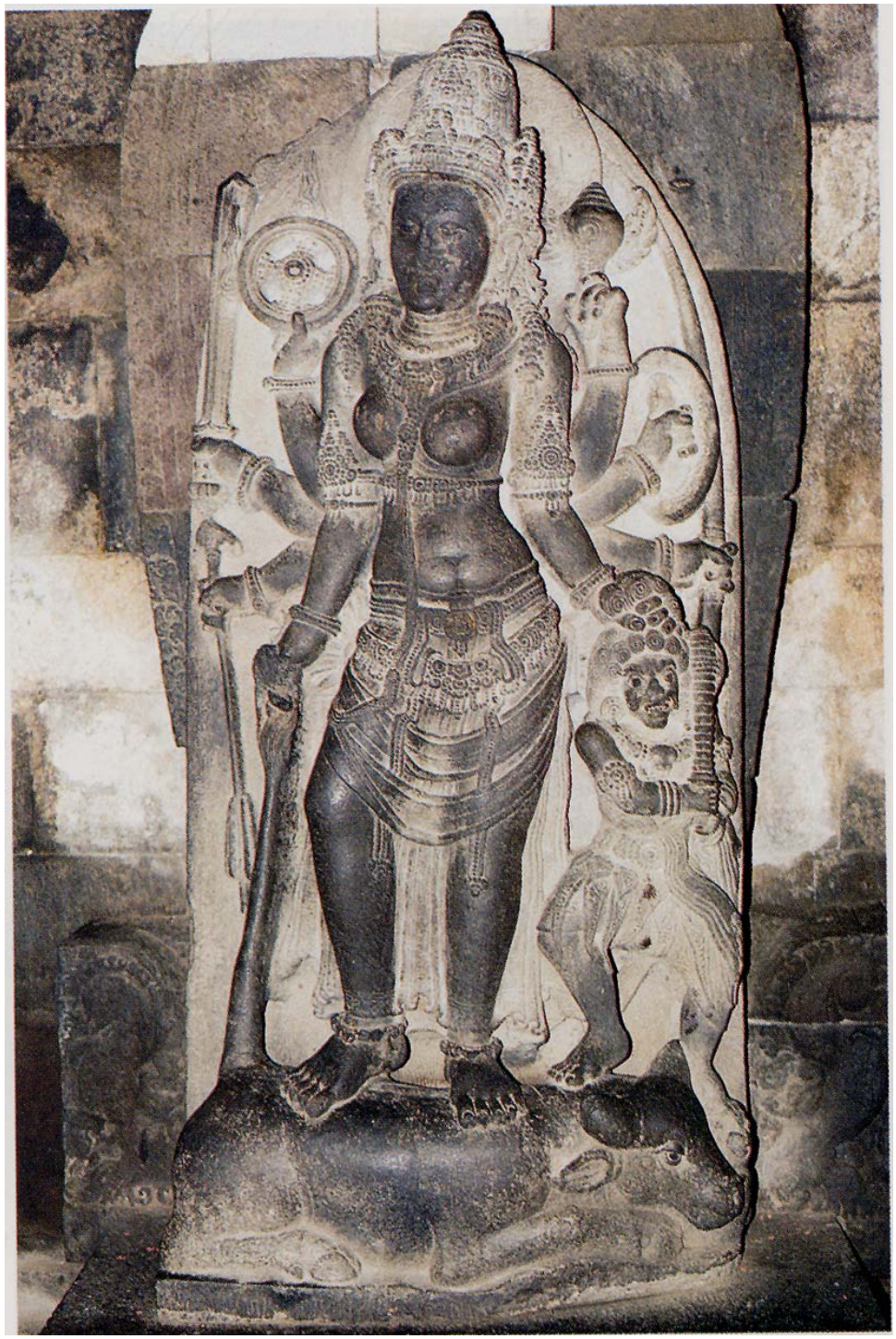

Prambanan, Durga met schild en wapens

WAPENS GODEN ICONOGRAFIE

BIJL, GANESA

KNOTS, WISNU

RAD, CAKRA, WISNU

DOLK, BHAIRAWA, DEMONS

ZWAARD, DURGA, DEMONEN

DRIETAND, TRISULA, SIWA, BRAHMA, ASCETEN

WAPENS ARCH. VONDSTEN

Cambodia
pijl en boog, ritueel

Cambodia, top en veer pijl

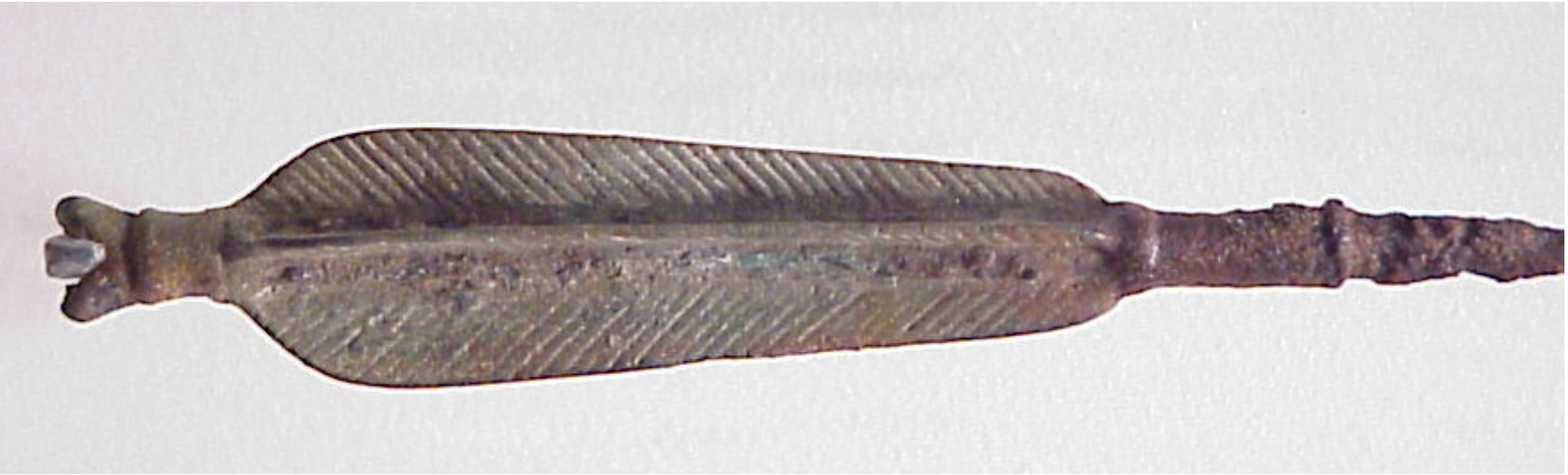

Midden Java, wapens, slachtwapens

M.Java
werktuig
en wapen

Kris, Borobudur

Kris Majapahit